René Désiré BERCE

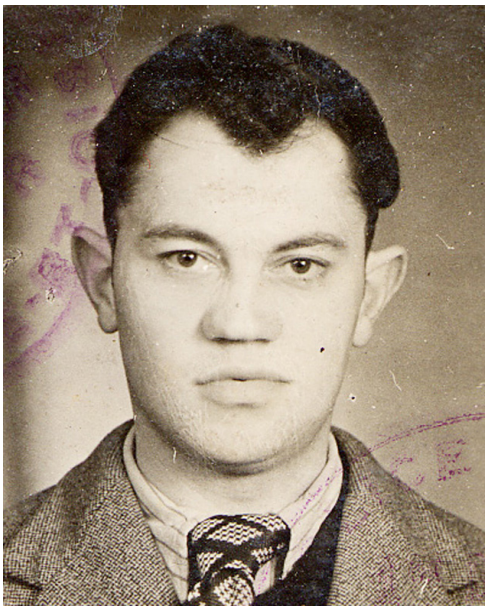

MRN Champigny-sur-Marne, fonds Eysses

- Informations
  - Nom : BERCE
  - Prénom(s) : René Désiré
- Etat civil
  - Date de naissance : 26/11/1918
  - Ville de naissance : Le Val David
  - Département de naissance : Eure
  - Pays de naissance : France
  - Profession avant guerre :
    - SNCF
    - Auxiliaire SNCF
  - Date de décès : 28/02/1990
  - Lieu de décès : Fleury-Mérogis (Essonne)
- Résistance
  - Organisation(s) de résistance :
    - Front national
    - FTP
  - Date d'engagement : 01/01/1943
  - Département(s) de résistance : Seine-et-Oise
- Arrestation et condamnation
  - Date d'arrestation : 19/04/1943
  - Lieu d'arrestation : Versailles
  - Département d'arrestation : Seine-et-Oise
  - Juridiction de condamnation : Section spéciale - Paris

    - Date de condamnation : 18/12/1943
    - Motif(s) de condamnation :
      - Infraction décret du 26/09/1939 portant dissolution des organisations communistes
    - Peine infligée : Prison
    - Durée de la peine : 18 mois
    - Parcours carcéral :
      - Paris (Santé)
      - Eysses
      - Compiègne
- Eysses
    - Date d'arrivée à Eysses : 12/02/1944
    - Numéro d'écrou à Eysses : 3266
    - Préau ou autre affectation :
      - Préau 4
    - Motif de la levée d'écrou : Remis aux autorités allemandes
    - Date de la levée d'écrou : 30/05/1944
    - Durée de détention : 0 an(s), 3 mois, 18 jour(s)
- Déportation
    - Déporté
    - Lieu de départ : Compiègne
    - Date de départ : 18/06/1944
    - Parcours concentrationnaire :
      - Dachau
      - Allach (Kdo Dachau)
    - Situation en 1945 : Libéré
    - Date : 30/04/1945
    - Lieu : Allach
- Reconnaissance
    - Statut : Déporté résistant